

PLAN LOCAL D'URBANISME

6

PLAN DE ZONAGE-P1

ECHELLE : 1/6000 ème

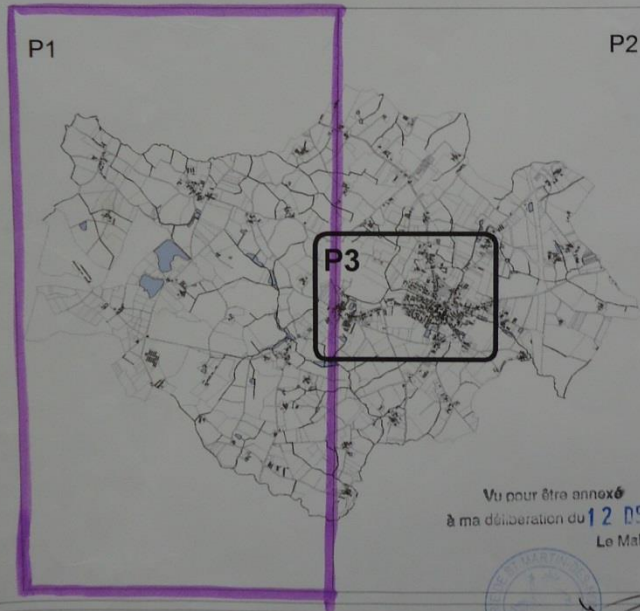

Vu pour être annexé
à ma délibération du 12 DEC. 2008
Le Maire

Projet de PLU approuvé le 12/12/2008



COURRIER ARRIVÉ

31 DEC 2008

PRÉFECTURE de la VENDEE

Etude et réalisation confiées à GEO.RM, 68 rue de Poitiers-86130 JAUNAY CLAN-Tel : 05-49-88-08-80

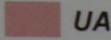
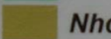
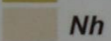
Légende du zonage :

 UA	 NL	 A
 UB	 Nhc	 1AU
 UE	 Nh	 2AU
 UL	 N	 1AUL
 UEa	 Ai	 1AUe



Secteur affecté par le bruit



Espace Boisé Classé à protéger ou à créer (Art 130.1 et suiv)



Emplacement réservé (ER) et Numéro d'opération



Secteur soumis à l'artL111.1.4 du CU (loi Barrier)



Ancien périmètre minier dit de la Véronnière 85SM0015



Site archéologique



Zone de préemption départementale ENS crée le 29/10/1980



Périmètre de 100 m autour des exploitations agricoles



Haies protégées au titre de l'article L123.1.7 du CU



Élément bâti protégé au titre de l'article L123.1.7 du CU



Station de lagunage :
périmètre de protection de 100 m

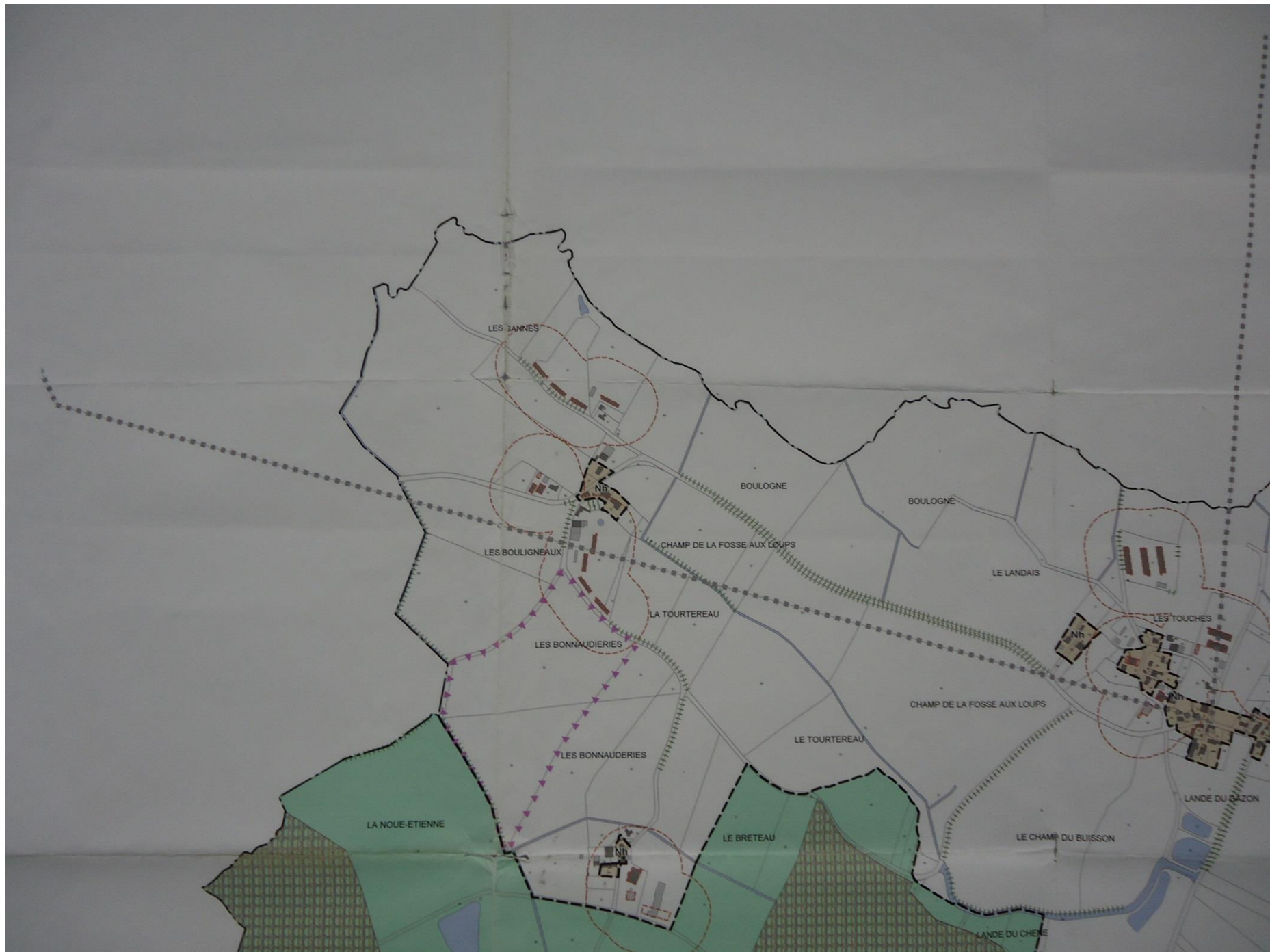

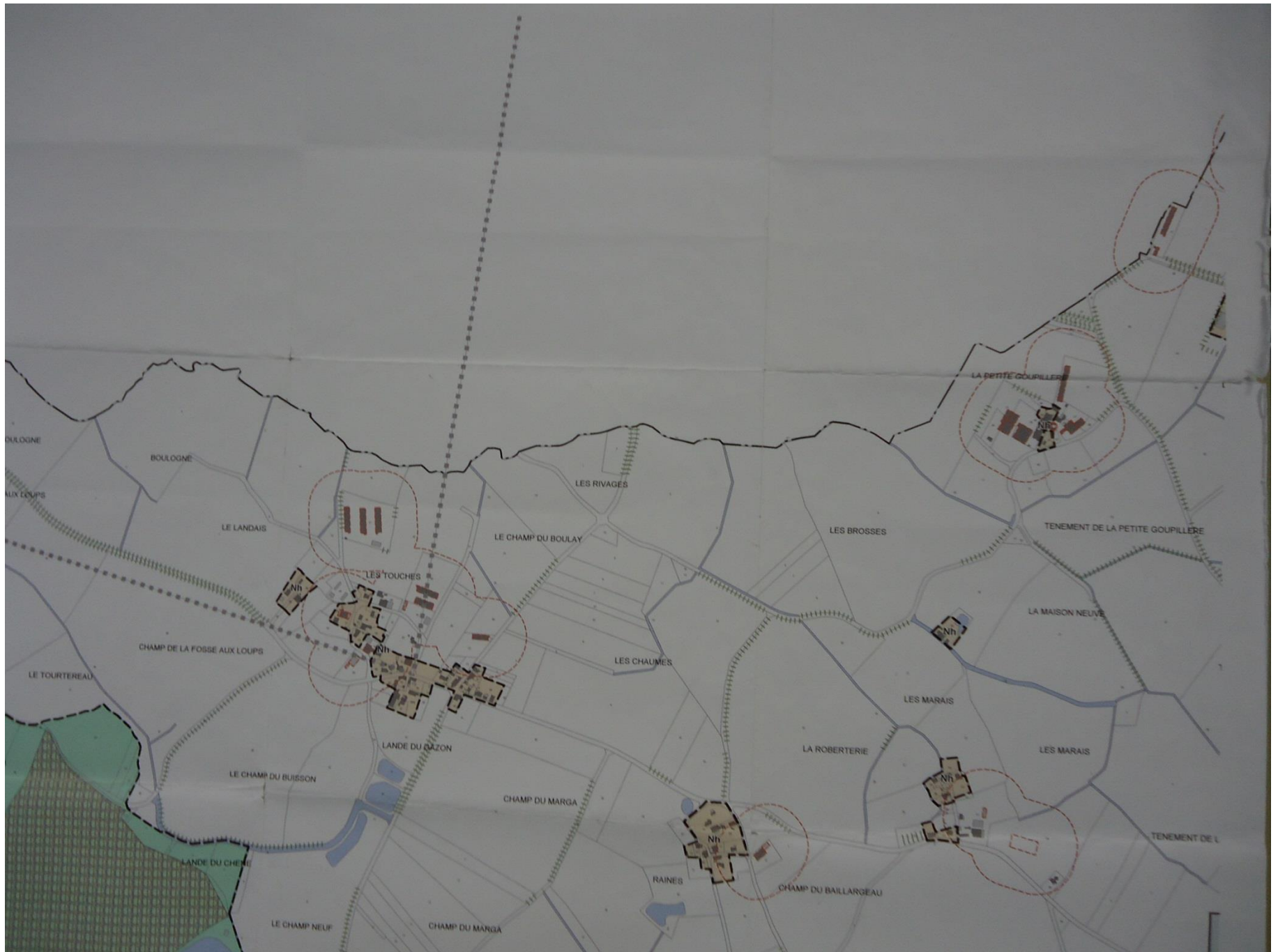

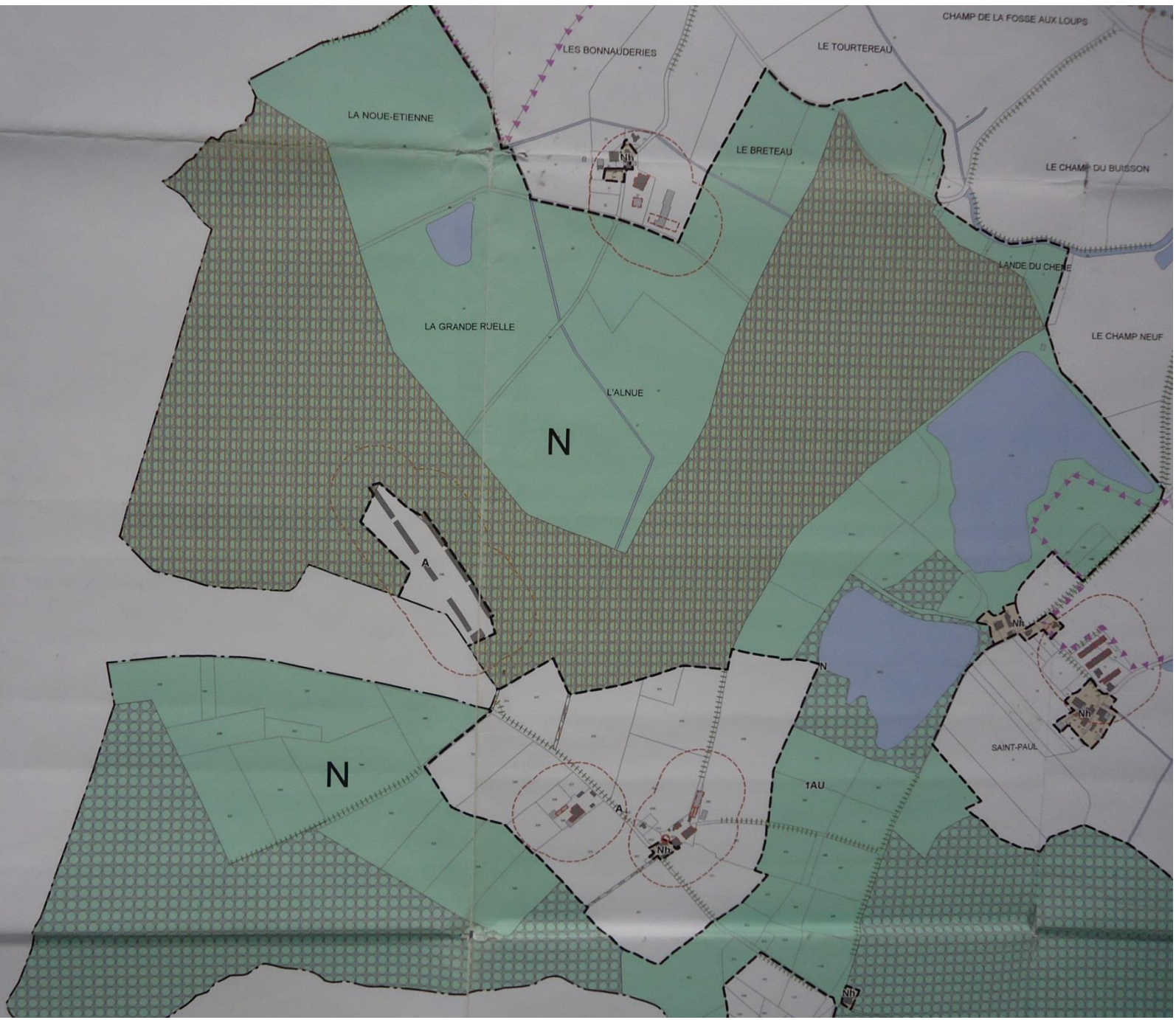

CHAMP DE LA FOSSE AUX LOUPS

LES BONNAUDERIES

LE TOURTEREAU

LA NOUE-ETIENNE

LE BRETEAU

LE CHAMP DU BUISSON

LA GRANDE RUELLE

LANDE DU CHEME

LE CHAMP NEUF

L'ALNUE

N

N

SAINT-PAUL

1AU

NR

NR

NR

NR

Légende du zonage :

 UA	 NL	 A
 UB	 Nhc	 1AU
 UE	 Nh	 2AU
 UL	 N	 1AUL
 UEa	 Ai	 1AUe



Secteur affecté par le bruit



Espace Boisé Classé à protéger ou à créer (Art 130.1 et suiv)



Emplacement réservé (ER) et Numéro d'opération



Secteur soumis à l'art L111.1.4 du CU (loi Barnier)



Ancien périmètre minier dit de la Véronnière 85SM0015



Site archéologique



Zone de préemption départementale ENS créée le 29/10/1980



Périmètre de 100 m autour des exploitations agricoles



Haies protégées au titre de l'article L123.1.7 du CU



Elément bâti protégé au titre de l'article L123.1.7 du CU



Station de lagunage :
périmètre de protection de 100 m



DEPARTEMENT
DE LA
VENDEE

Commune de
Saint-Martin-des-Noyers

PLAN LOCAL D'URBANISME

A

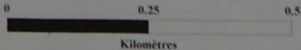
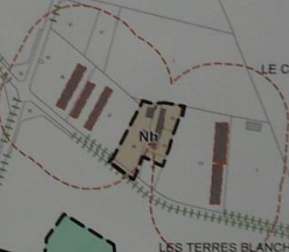

Échelle: 1:6 000

